

PROGRAMME D'ACTIVITÉS

CENTRE DE LOISIRS

LA GRANDE BASTIDE

2026

**MERCREDI DE
JANVIER ET
DE FÉVRIER**

**ACCUEIL
DE 8H00 À 9H00
& DE 17H00 À 18H00**

**ÉCOLE PRIMAIRE DU VAL SAINT ANDRÉ
75 RUE EDMOND MICHELET 13100**

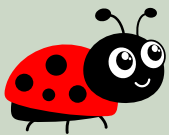

COCCINELLES

PETITE - MOYENNE SECTION

THÈME : NOUVEL AN AUTOUR DU MONDE

ESPAGNE

MER. 07 JAN.

ACTIVITÉ MANUELLE

**CRÉE TA DANSEUSE DE
FLAMENCO**

REPAS

CHASSE AUX TRÉSORS

**À LA RECHERCHE DES
12 RAISINS**

VIETNAM

MER. 14 JAN.

ACTIVITÉ MANUELLE

**FABRICATION DE LA
FLEUR DE PÊCHER**

REPAS

MEMORY GÉANT

**RECONSTITUE LA
SOUPE "PHÔ"**

JAPON

MER. 21 JAN.

ACTIVITÉ MANUELLE

**ÉCRIS TA CARTE DE
VŒUX (NENGAJO)**

REPAS

**CONCOURS DE DANSES
ET MUSIQUES**

LAPINOUS

GRANDE SECTION



ETATS UNIS

MER. 28 JAN.

ACTIVITÉ MANUELLE

**CONFECTIONNE TON
BONHOMME DE FÊTE**

REPAS

JEU DE PISTE

**RETROUVE LES
INGRÉDIENTS
(BARBE À PAPA + POP
CORN)**



FRANCE

MER. 04 FEV.

ACTIVITÉ MANUELLE

**CRÉATION DE FEUX
D'ARTIFICES**

REPAS

BATAILLE DE BALLONS

**L'ATTAQUE DE FEUX
D'ARTIFICES**

CHINE

MER. 11 FEV

ACTIVITÉ MANUELLE

FABRIQUE TON CHEVAL

REPAS

**LE PARCOURS DU
CHEVAL**

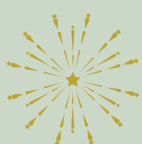
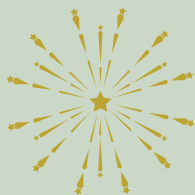



TIGRES

CP - CE1



MER. 07 JAN.

**RÈGLE DE VIE +
CRÉATION D'ÉVENTAIL**

REPAS

**BATAILLE NAVALE
GÉANTE**

MER. 14 JAN.

**CRÉE TON ATTRAPE
RÊVE**

REPAS

**ACTIVITÉ LUDIQUE ET
D'ÉQUIPE**

JEU DES MIMES

MER. 21 JAN.

QUIZZ SUR LE MONDE

REPAS

CHASSE AU TRÉSOR

MER. 28 JAN.

**CRÉATION DE FLOCONS
DE NEIGE**

REPAS

**ACTIVITÉ D'ÉQUIPE ET
SPORTIVE**

CHAMEAUX CHAMOIS



MER. 04 FEV.

**CRÉATION D'UN RUBAN
SYMBOLIQUE ET D'UN ARBRE
DE MAINS COLORÉES POUR
SENSIBILISER CONTRE LE
CANCER.**

REPAS

**ACTIVITÉ PHYSIQUE
LA COURSE DES
PINGOUINS**

MER. 11 FEV

**ATELIER JEUX DE
SOCIÉTÉS**

REPAS

**ACTIVITÉ RÉALISÉ PAR
LES AEPA (BAC PRO
ANIMATION)**

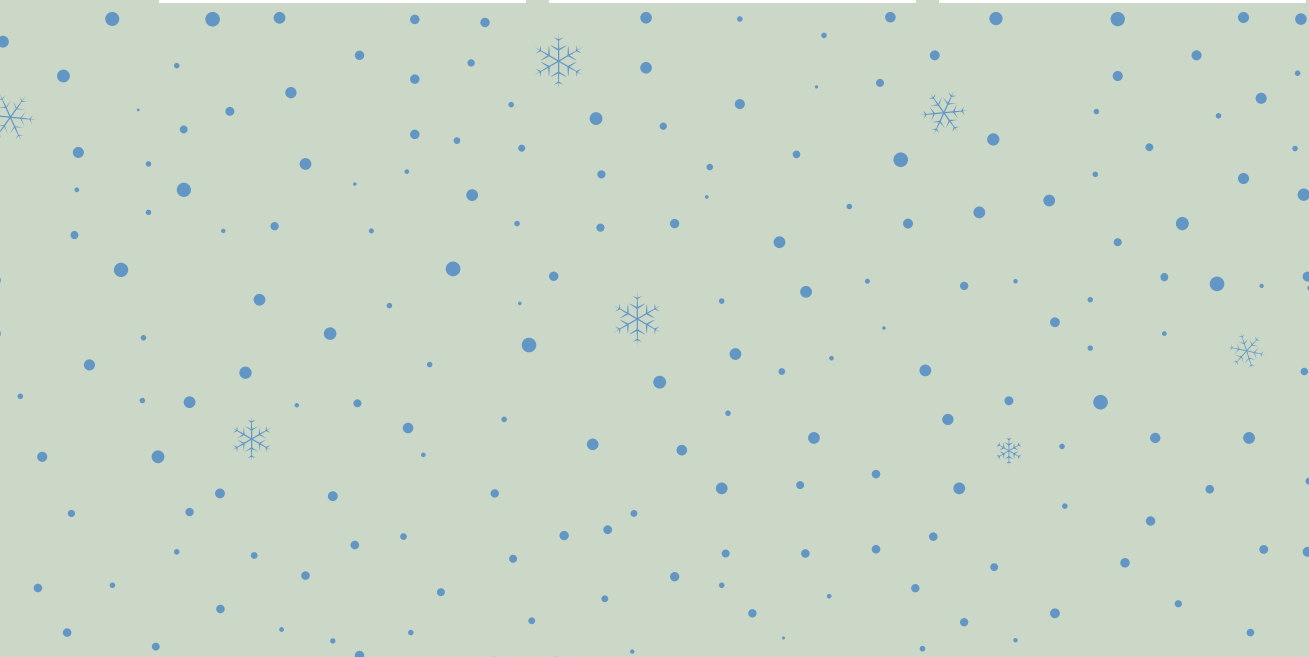



GRANDS

CE2 -CM1 -CM2

MER. 07 JAN.

ACTIVITÉ SPORTIVE - JEU DE
BALLES

"LAST KIND STANDING"

REPAS

**PRÉPARATION DE
L'ACTIVITÉ POUR LA
"MAISON SOPHIE"**

MER. 14 JAN.

**PRÉPARATION DE
L'ACTIVITÉ POUR LA
"MAISON SOPHIE"**

REPAS

**ACTIVITÉ
INTERGÉNÉRATIONNELLE
PROPOSÉE PAR LES
ENFANTS**

MER. 21 JAN.

JEU INTELLECTUEL / SPORTIF

LE PALAIS DES JEUX

REPAS

**CUSTOMISE TON PORTE
CLEFS**

MER. 28 JAN.

CRÉE TON SLIME

REPAS

ACTIVITÉ SPORTIVE
STATION MINISPORT

MER. 04 FEV.

**PARCOURS DU
COMBATTANT**

REPAS

**ACTIVITÉ RÉALISÉ PAR
LES AEPA (BAC PRO
ANIMATION)**

MER. 11 FEV

**ACTIVITÉ RÉALISÉ PAR
LES AEPA (BAC PRO
ANIMATION)**

REPAS

**CRÉATION DU JEU
« DEVINE-TÊTE »**



QUOTIENT FAMILIAL	TARIF JOURNEE jusqu'à 8h de présence	HEURE SUPPLEMENTAIRE Accueil du matin et du soir
moins de 350 € à 490 €	7,50€	0,50€
351 € à 490 €	9,10€	0,70€
491 € à 690 €	12,40€	1,05€
691 € à 1190 €	15,60€	1,45€
1191 € à 1890 €	20,80€	2,10€
plus de 1891€	24,90€	2,55€

Les tarifs de l'accueil de loisirs comprennent : le repas, le goûter et les sorties.

Adhésion familiale obligatoire : 22€

Règlement intérieur de l'accueil de loisirs

L'équipe d'animation souhaite pleinement satisfaire les besoins des enfants et ainsi parfaire au bon fonctionnement du centre de loisirs de la Grande Bastide.

INSCRIPTIONS :

Lors de la première inscription, vous devez obligatoirement acquitter une adhésion au Centre Social et remplir un dossier d'inscription à retirer à l'accueil.

L'inscription de votre enfant doit se faire impérativement une semaine à l'avance à l'accueil.

Il est impératif que vous vous informiez sur les programmes (qui sont disponibles en début de mois) : les sorties, l'ordre des activités dans la semaine (pour les vacances scolaires) sont susceptibles d'être modifiés en fonction des conditions météorologiques et de l'organisation de l'équipe d'animation.

L'ACCUEIL :

L'arrivée des enfants se fait : LE MATIN DE 8h à 9h (après 9h : fermeture des portes et passage à l'accueil). Sauf les jours de sortie : 8h00 au plus tard : Attention les bus réservés pour les sorties partent du centre social aux heures précisées par les animateurs sur les programmes.

Le départ des enfants se fait : LE SOIR DE 17h00 à 18h00 au PLUS TARD

Seules les personnes désignées sur la fiche d'inscription seront habilitées à venir chercher les enfants. (Merci de donner aux animateurs, le matin, le nom de la personne qui viendra chercher l'enfant si exception). Concernant les horaires des inscriptions à la demi journée : Voir encadré page de présentation.

SORTIES :

L'heure de retour lors des sorties peut varier en fonction du lieu, de la circulation et des intervenants... De ce fait, la récupération des enfants se fera entre 17h et 18h00 au plus tard.

VETEMENTS :

Pour les enfants de 3 à 5 ans : prévoir un rechange (vêtements et sous vêtements) au cas où un incident surviendrait.

Pour tous : en fonction du programme qui est à votre disposition à l'accueil, prévoir les vêtements selon les sorties et les conditions météorologiques. Pour la période juillet - août la casquette est obligatoire !

Il est conseillé de marquer les vêtements et les objets au nom de l'enfant.

Nous ne sommes pas responsables et nous ne remboursons pas en cas de perte, de vol ou de dégradation d'objets ou de vêtements personnels.

PAIEMENT :

- Le règlement du Centre de Loisirs doit être effectué en début de mois ou au début des vacances. En cas contraire, nous ne pourrions maintenir l'inscription de votre (vos) enfant(s).

- Si vous avez des difficultés financières, nous sommes prêts à convenir d'un échancier avec vous.

- Pour connaître le tarif applicable, veuillez nous fournir un justificatif de votre quotient familial.

- Les remboursements pour annulation ne peuvent se faire qu'en cas de maladie et avec justificatif.

- Le non respect du règlement intérieur entraînera l'annulation de l'inscription de votre (vos) enfant (s)

Nous comptons sur votre compréhension et nous vous en remercions.